# Distaccamento MIASIT Misurata

## Allegato B :GESTIONE INCIDENTE MAGGIORE INTERNO

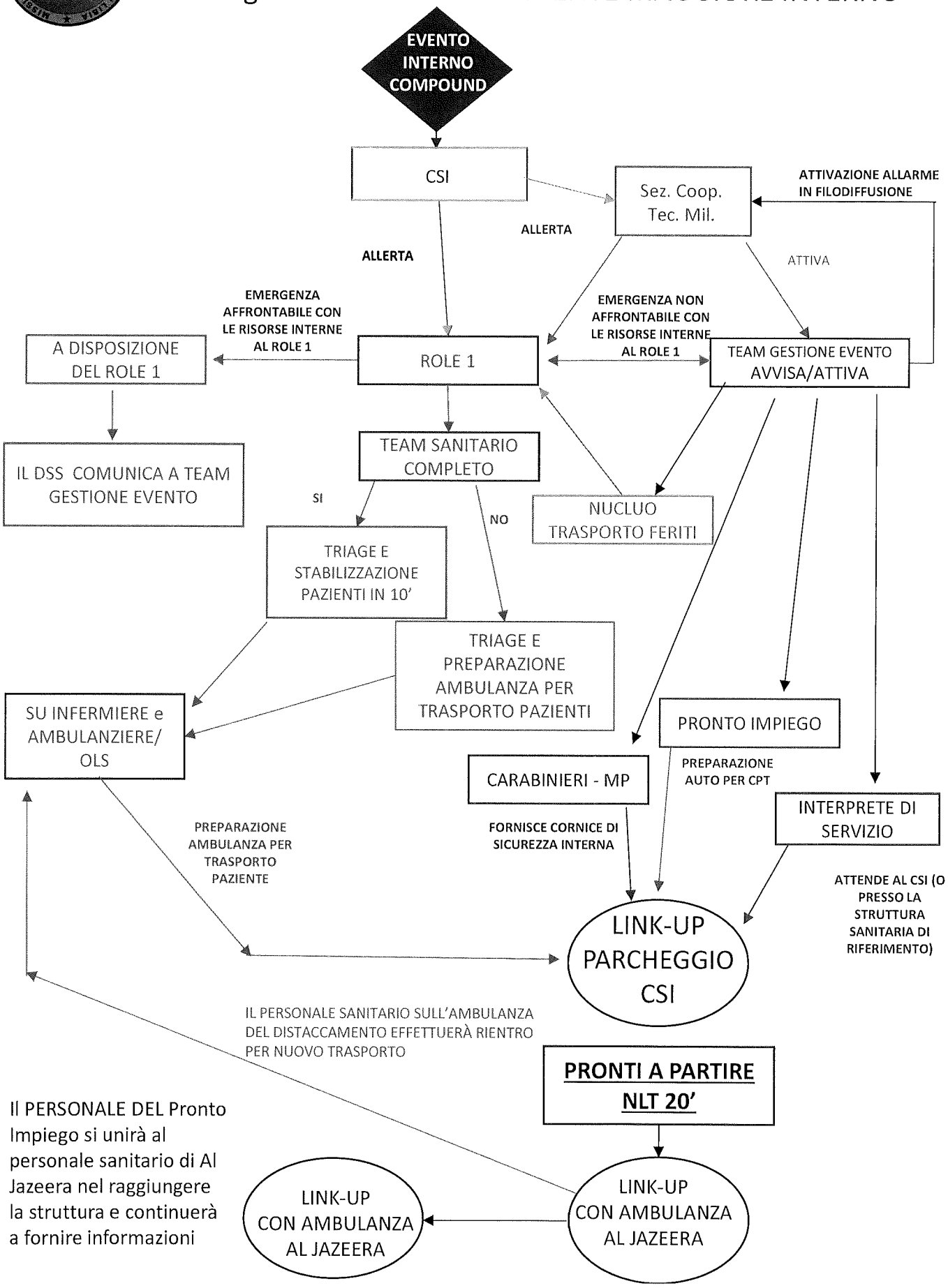


Il PERSONALE DEL Pronto Impiego si unirà al personale sanitario di Al Jazeera nel raggiungere la struttura e continuerà a fornire informazioni